

河南省社会保障网上服务平台

一次性扩岗补助申报

用户操作手册

2022年8月

目录

1. 概述.....	3
2. 功能操作说明.....	3
2.1. 单位登录-使用免数字证书.....	3
2.1.1. 核实失业保险单位发放信息.....	4
2.1.2. 一次性扩岗补助业务申报.....	4
2.1.3. 一次性扩岗补助模板下载.....	5
2.1.4. 一次性扩岗补助报盘上传.....	5
2.1.5. 上传材料提交业务.....	8
2.2. 单位申报相关校验.....	11
2.2.1. 单位类型为“企业”可申报，否则不允许申报.....	11
2.2.2. 单位申报人员 2022 年 5 月（含）后不存在一个月（含）以上实际缴费的不允许申报.....	12
2.2.3. 单位已申报过的人员不允许再次申报。.....	12
2.2.4. 申报时参保人员中断缴费的不允许申报。.....	12
2.2.5. 毕业证书时间不再 2022 年 1-12 月的不允许申报。.....	13
2.2.6. 非 2022 年高校毕业生不允许申报.....	13
2.2.7. 已享受就业部门一次性吸纳补贴的不允许申报.....	13
2.2.8. 申报时参保人员不在此单位参保的不允许申报.....	14

1. 概述

根据《省人力资源社会保障厅、省教育厅、财政厅〈关于加快落实一次性扩岗补助政策有关工作的通知〉》要求，省级开发了一次性扩岗补助程序功能。符合申请条件企业可登录河南省社会保障网上服务平台中的“单位办事通道”进行申报。

2. 功能操作说明

单位网厅注册流程不再赘述。

一次性扩岗补助事项除数字证书登录外，还支持免数字证书登录，方便没有办理数字证书的中小微企业申报。

以下以“免数字证书”登录为例描述操作流程。

2.1. 单位登录-使用免数字证书

输入网址进入河南省社会保障网上服务平台，网址地址：
<https://ggfw.hnylbx.com>

选择“单位办事通道”进入“单位办事通道”

 河南省社会保障网上服务平台





2.1.1. 核实失业保险单位发放信息



失业保险单位发放信息维护

单位基本信息

单位名称: [] 单位简称: []
 单位编号: [] 统一社会信用代码: [] 单位类型: 企业 隶属关系: 市、地区

银行账户信息 + 添加

账户用途类别	险种类型	银行类别	开户户名	开户账号	操作
待遇拨付/发放账号	失业保险	中国银行	[]	[]	删除 修改

* 申报成功后请到首页“我的待提交业务”界面完成申报提交!

重置
保存

2.1.2. 一次性扩岗补助业务申报

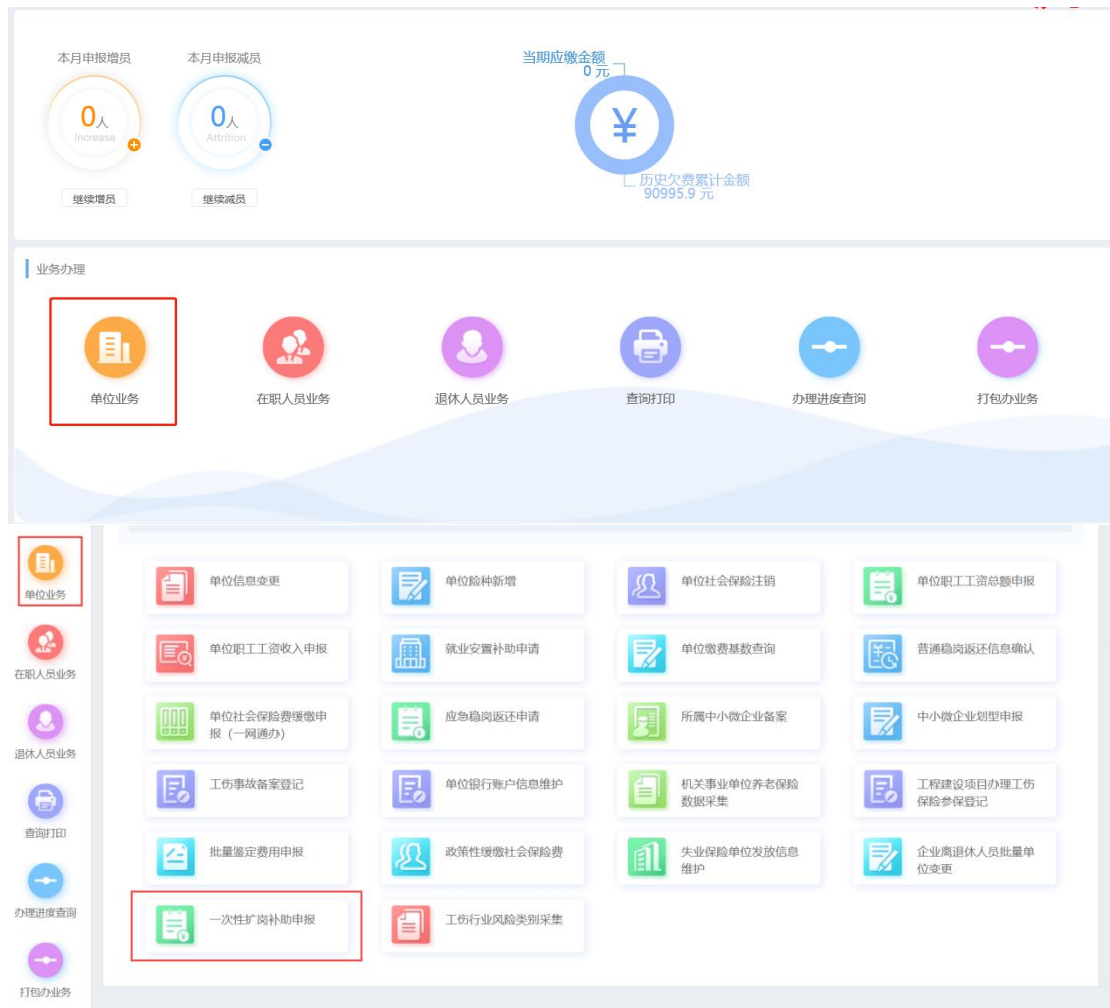

2.1.3. 一次性扩岗补助模板下载

(含导入人员花名册报盘, 承诺书模板, 人员花名册模板)



2.1.4. 一次性扩岗补助报盘上传

(1) 选择按格式要求录入完整信息的报盘文件



(2) 点文件上传

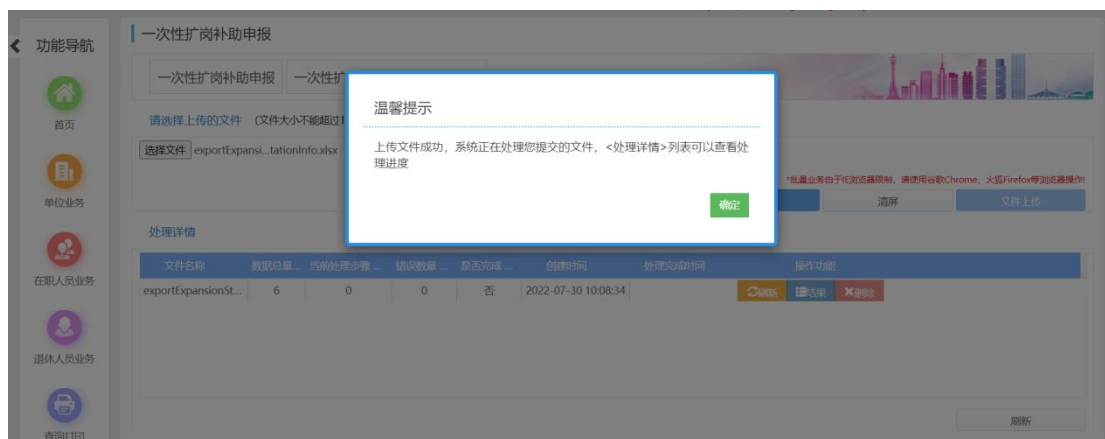

(3) 文件上传后查看处理结果（此环节校验导入的报盘信息是否有误，导入人员的参保状态、报盘人员普通高校应届毕业生身份、是否享受过“一次性吸纳就业补贴”，失败的反馈原因）



单位申报相关校验：单位类型为“企业”可申报，否则不允许申报。单位申报人员 2022 年 5 月（含）后不存在一个月（含）以上实际缴费的不允许申报。单位已申报过人员不允许再次申报。申报时参保人员中断缴费的不允许申报。毕业证书时间不再 2022 年 1-12 月的不允许申报。非 2022 年高校毕业生不允许申报。已享受就业部门一次性吸纳补贴的不允许申报。申报时参保人员不在此单位参保的不允许申报。具体报错详见第三部分。



(4) 有处理失败的人员，把失败人员信息从报盘中删除。网厅处理详情里先点删除，再点清屏，然后再按（1）（2）步骤重新上传修改后的报盘。无处理失败的人员，忽略此步骤。

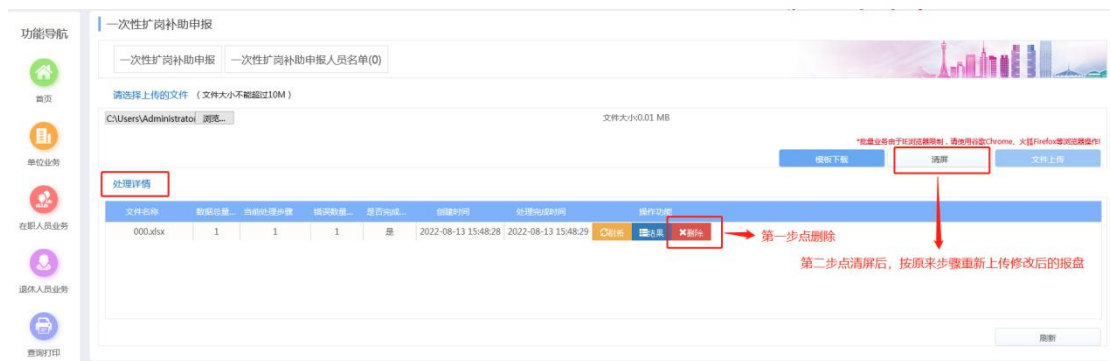

(5) 上传报盘信息显示处理成功后，查看上传结果

一次性扩岗补助申报

一次性扩岗补助申报

一次性扩岗补助申报人员名单(2)

请选择上传的文件 (文件大小不能超过10M)

选择文件 | exportExpansion...tationInfo.xlsx | 文件大小0.01 MB

*批量业务由于浏览器限制, 请使用谷歌Chrome、火狐Firefox等浏览器操作!

模板下载 | 清算 | 文件上传

处理详情

文件名称	数据总量...	当前处理步骤...	错误数量...	是否完成...	创建时间	处理完成时间	操作功能
exportExpansionSt...	2	2	0	是	2022-07-30 10:20:08	2022-07-30 10:20:09	刷新 查看结果 删除

刷新

功能导航

一次性扩岗补助申报

一次性扩岗补助申报

一次性扩岗补助申报人员名单(2)

申报名单

个人编号	姓名	公民身份号码	单位名称	单位编号	毕业证书发落款日期	证书编号	申报日期	劳动合同开始时间	劳动合同结束
20220501		1234561		1234561	20220501	1234561	20220730	20220101	20230101
20220501		1234561		1234561	20220501	1234561	20220730	20220101	20230101

首页

单位业务

在职人员业务

退休人员业务

查询打印

2.1.5. 上传材料提交业务

(1) 报盘上传成功，核对申报信息无问题后，点首页进入待提交业务页面



业务办理



待提交申报管理

- 全部申报(1)
 - 一次性扩岗补助申报(1)

操作功能	序...	单位编号	单位名称	填报日期
详情 附件 删除	1			2022-07-30

总行数: 1 (已选择行数: 1)

批显删除 过滤条件: 姓名/证件号码 签章信息 提交

(2) 点附件，上传填写好的承诺书、人员花名册，不上传资料不允许提交

待提交申报管理

- 全部申报(1)
- 一次性扩岗补助申报(1)

操作功能	序...	单位编号	单位名称	填报日期
<input type="checkbox"/> 详情 <input type="checkbox"/> 附件 <input type="checkbox"/> 删除	1	410199303899	富泰华精密电子(郑州)有限公司 (SHZBG...	2022-08-13

总行数: 1

待提交申报管理

- 全部申报(1)
- 一次性扩岗补

申报电子材料上传:

- 承诺书 1/1 本次上传1页 *必录
- 人员花名册 1/1 本次上传1页 *必录
- 毕业生证书(学籍证明) 0/1 *非必录

待提交申报管理

- 全部申报(1)
- 一次性扩岗补助申报(1)

操作功能	序...	单位编号	单位名称	填报日期
<input type="checkbox"/> 详情 <input type="checkbox"/> 附件 <input type="checkbox"/> 删除	1	410199303899	富泰华精密电子(郑州)有限公司 (SHZBG...	2022-08-13

总行数: 1

温馨提示

提交处理失败: 1 条,
富泰华精密电子(郑州)有限公司(富泰华)的申请所需电子材料未齐全!

(3) 材料上传完整后，点提交

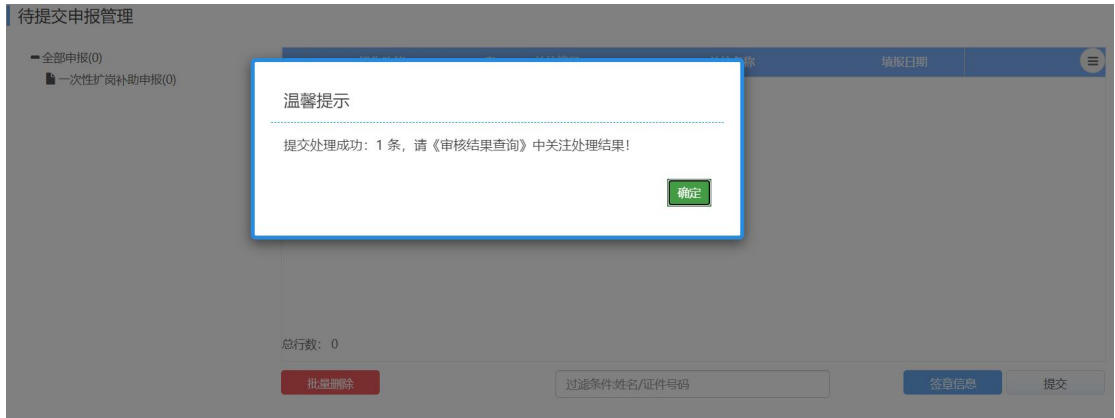

(4) 查询办理进度

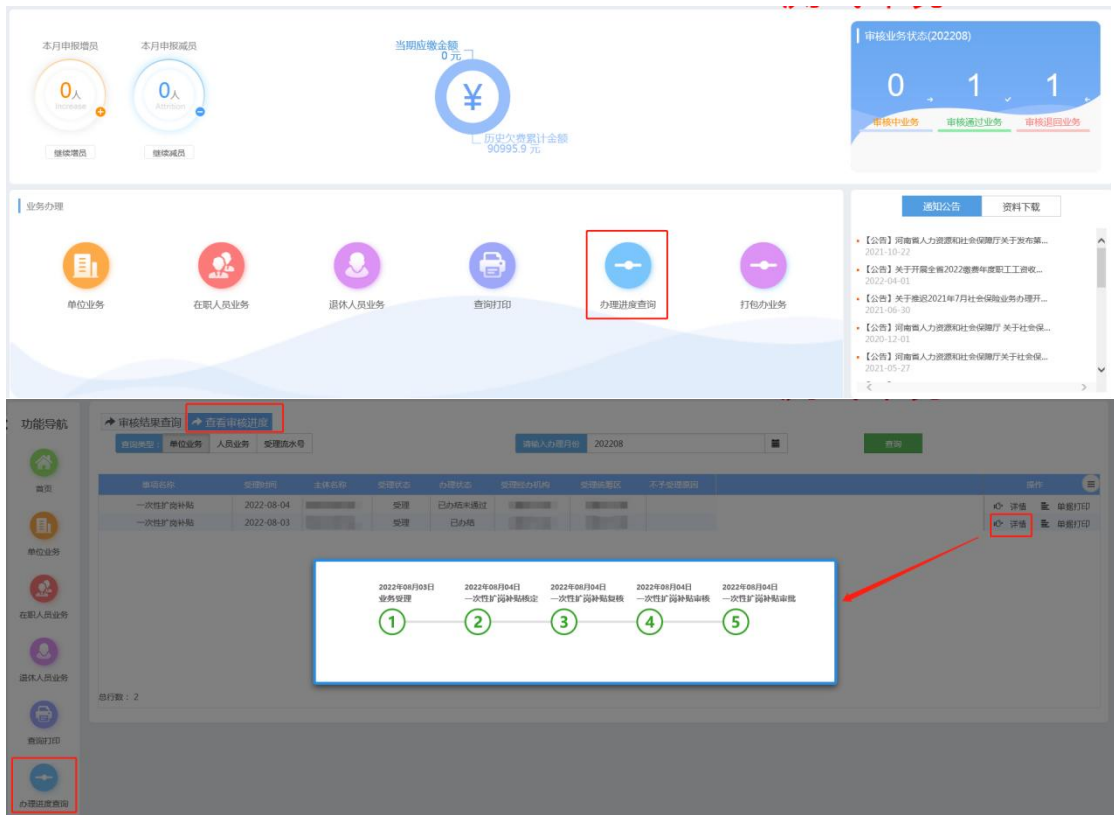

2.2. 单位申报相关校验

2.2.1. 单位类型为“企业”可申报，否则不允许申报

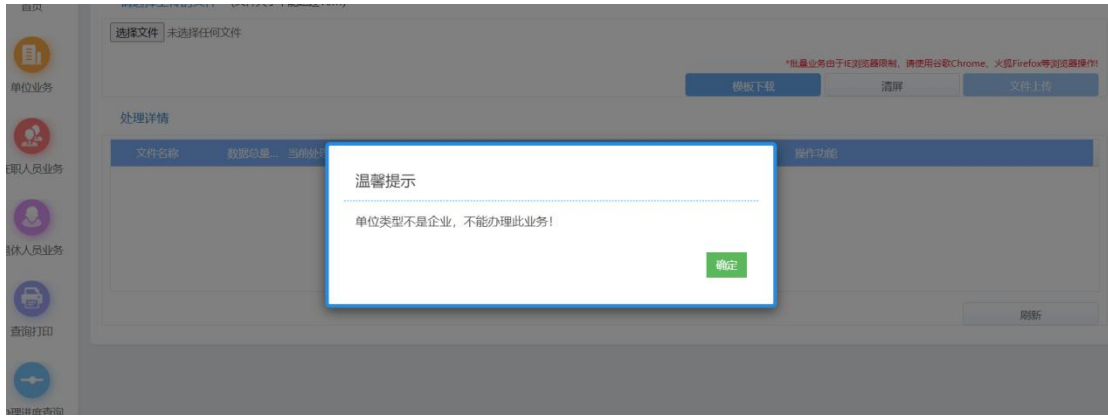

2.2.2. 单位申报人员2022年5月(含)后不存在一个月(含)以上实际缴费的不允许申报



2.2.3. 单位已申报过的人员不允许再次申报。



2.2.4. 申报时参保人员中断缴费的不允许申报。

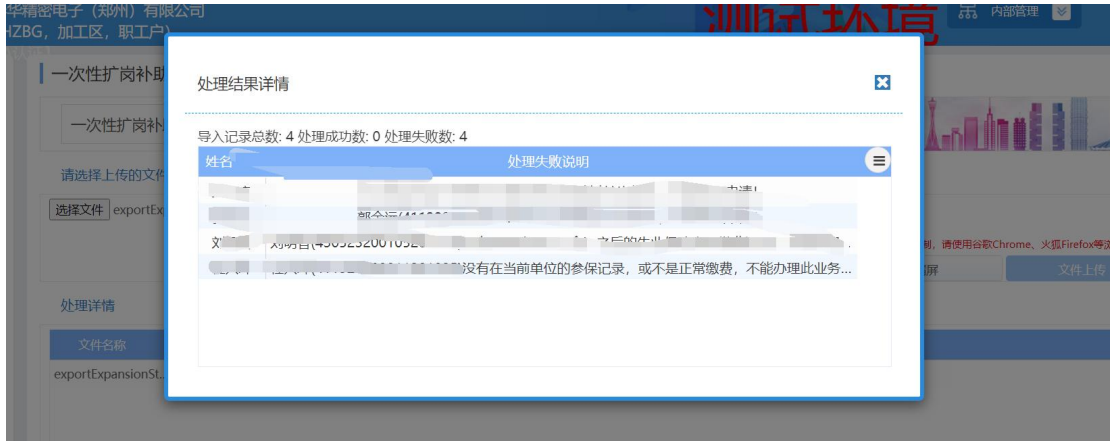

2.2.5. 毕业证书时间不再 2022 年 1-12 月的不允许申报。



2.2.6. 非 2022 年高校毕业生不允许申报

通过调用教育部“普通高校应届毕业生身份核验”接口校验。

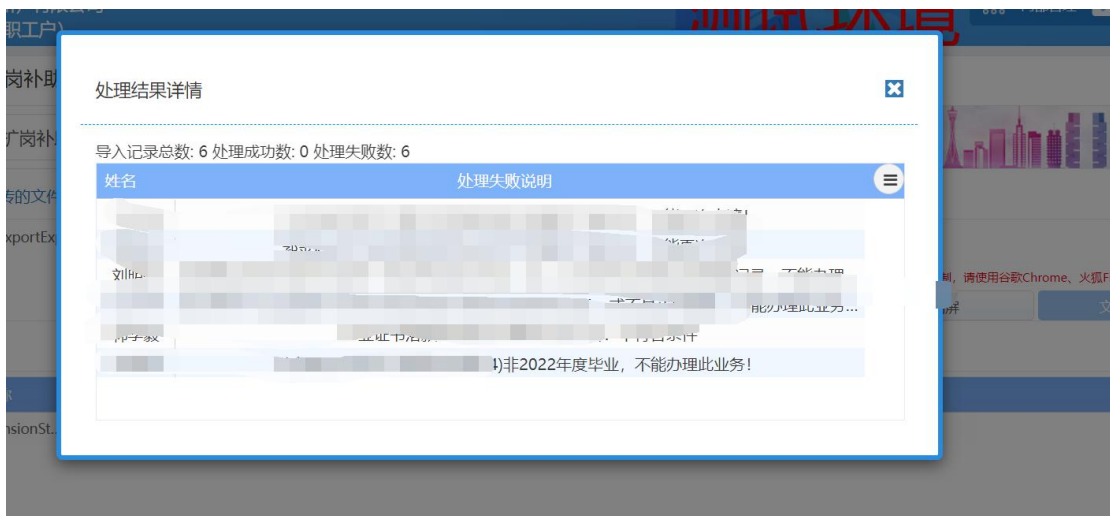

2.2.7. 已享受就业部门一次性吸纳补贴的不允许申报

通过调用就业部门“一次性吸纳就业”接口校验。



2.2.8. 申报时参保人员不在此单位参保的不允许申报

